

Encuesta Mensual de Servicios (EMS)

Cifras de abril del 2022

Los resultados de la Encuesta Mensual de Servicios (EMS) correspondiente a abril del 2022 muestran que los ingresos reales por el suministro de bienes y servicios crecieron 2.75% en el mes, según cifras ajustadas por estacionalidad. Abril marcó el tercer mes consecutivo de crecimiento de este indicador, además de ser la tasa de crecimiento mensual más alta desde marzo del 2021.

A tasa anual, el indicador de ingresos de las empresas de servicios registró un crecimiento de 4.97%. Sin embargo, la variación anual de este indicador aún puede dar señales erróneas respecto a la recuperación en el sector debido a la baja base de comparación que se tiene en abril del 2021.

Si bien en los últimos 12 meses los ingresos reales del sector servicios han crecido 4.97%, comparando el dato de abril 2022 con el de febrero 2020, antes del impacto de la pandemia, se observa que aún existe un rezago de 4.08%. Analizando la evolución del rezago, se observa que el nivel de recuperación se mantuvo relativamente estancado desde diciembre 2020 hasta enero del 2022, ya que en estas fechas los rezagos fueron de 8.01% y 8.57% (Fig. 2). Esto se debió principalmente a las diferentes olas de casos de COVID-19, en las cuales las autoridades en materia de salud basaban la imposición de restricciones a la movilidad y a la actividad económica. Sin embargo, se observa que de enero a abril del 2022 la recuperación ha repuntado, alcanzando el nivel de rezago más bajo.

Fig. 1. Indicador de ingresos de las empresas de servicios

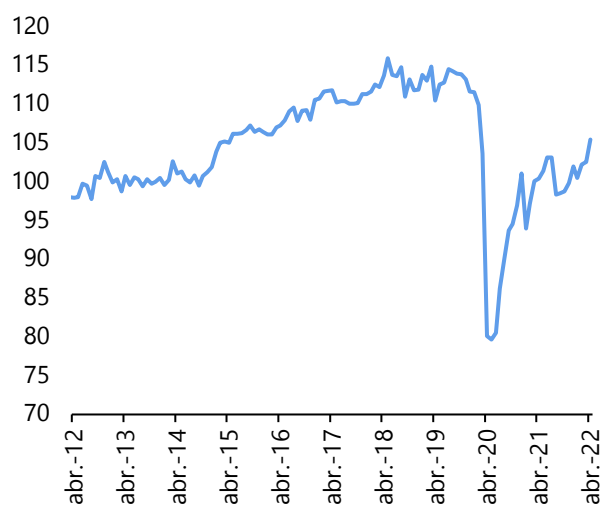

Fuente: Grupo Financiero BASE con información de INEGI.

Fig. 2. Indicador de ingresos, var. % vs febrero 2020

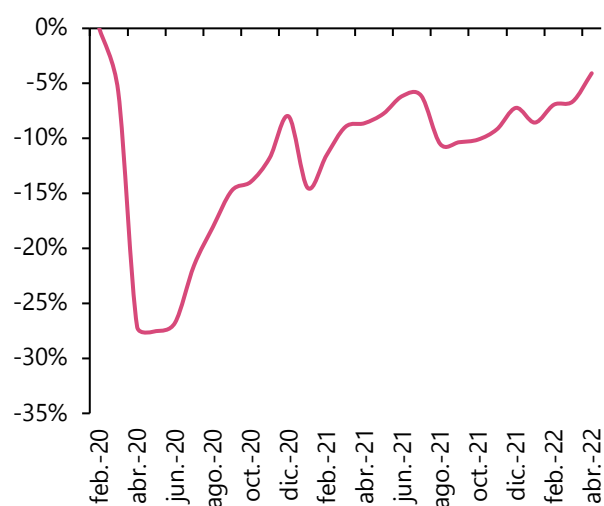

Fuente: Grupo Financiero BASE con información de INEGI.

No obstante, también hay que recordar que desde antes de la pandemia se observaba un deterioro en el sector de servicios, con el indicador estancándose desde mediados del 2018 hasta el comienzo de la pandemia. Respecto de su máximo histórico alcanzado en mayo del 2018, el indicador de ingresos del sector servicios muestra un deterioro de 9.08%.

En el desglose por sectores, el crecimiento en el mes se dio en el sector de hoteles y restaurantes, que creció 7.00% respecto al mes anterior. Asimismo, se vieron altas tasas de crecimiento mensual en los sectores de transporte, correos y almacenamiento (2.92%), información en medios masivos (2.13%) y servicios educativos (2.01%).

Con respecto a los niveles pre pandemia, los rezagos más fuertes se observan en los sectores de servicios recreativos, tales como culturales y deportivos (-18.39%), y en restaurantes y hoteles (-6.30%). En el caso del sector de servicios de apoyo a los negocios, manejo de residuos y desechos, y servicios de remediación se observa un rezago de 56.67%, sin embargo, esto es consecuencia de la prohibición de algunas prácticas de outsourcing, lo cual prácticamente elimino la actividad de servicios de apoyo a los negocios.

Ingresos por el suministro de bienes y servicios según la Encuesta Mensual de Servicios (EMS). Cifras de abril 2022

Sector	Var. % m/m	Var. % a/a	Var. % vs. Feb 2020
Servicios totales	2.75%	4.97%	-4.08%
Transporte, correos y almacenamiento	2.92%	21.53%	6.20%
Información en medios masivos	2.13%	13.45%	6.23%
Servicios inmobiliarios y de alquiler de bienes muebles e intangibles	-6.59%	16.93%	18.09%
Servicios profesionales, científicos y técnicos	-0.06%	1.58%	1.61%
Servicios de apoyo a los negocios y manejo de residuos y desechos, y servicios de remediación	-2.39%	-57.42%	-56.67%
Servicios educativos	2.01%	14.08%	-0.79%
Servicios de salud y de asistencia social	-0.61%	-1.12%	6.89%
Servicios de esparcimiento culturales y deportivos, y otros servicios recreativos	-4.19%	45.47%	-18.39%
Servicios de alojamiento temporal y de preparación de alimentos y bebidas	7.00%	27.82%	-6.30%

Fuente: Grupo Financiero BASE con información de INEGI.

Alfredo Sandoval Jaime
 Analista Económico-Financiero
asandovalj@bancobase.com

El presente documento ha sido elaborado por Grupo Financiero BASE para fines EXCLUSIVAMENTE INFORMATIVOS y basado en información y datos de fuentes consideradas como fidedignas. Sin embargo, Banco Base NO asume responsabilidad alguna por cualquier interpretación, decisión y/o uso que cualquier tercero realice con base en la información aquí presentada. La presente información pretende ser exclusivamente una herramienta de apoyo y en ningún momento deberá ser utilizada por ningún tercero para fines políticos, partidistas y/o cualquier otro fin análogo.